ハディントン上小町 D 号棟

英国、ハディントン地方の街並みをイメージしたステップゲーブル（階段状妻側）が目を引くお家。吹抜けのあるリビングとホールや広々とした玄関。
床暖房にたっぷり収納、無垢材のフローリングやオーバースライダー付きビルドイン車庫など、ワンランク上のお住まいをご提案いたします。

着工前につき まだ間に合う

仕様変更ご相談ください

キッチン＆リビング

パントリーをを備えたキッチンには、たっぷりと買い置きもできます。食器収納スペースも十分あり、お気に入りの食器や家電もきれいに並びます。
キッチンにも床暖房で冬暖かく。IHコンロでリビングには下部収納のテレビ台を備え付け、さらに飾り棚を。吹抜けのリビングは開放感があり、自然と家族が集まりますね。

洗濯機置き場

洗濯機を洗面室から出すことで洗面室を広く使えて洗濯も気兼ねなくできます。使わないときは戸を閉めておけばスッキリしますね。

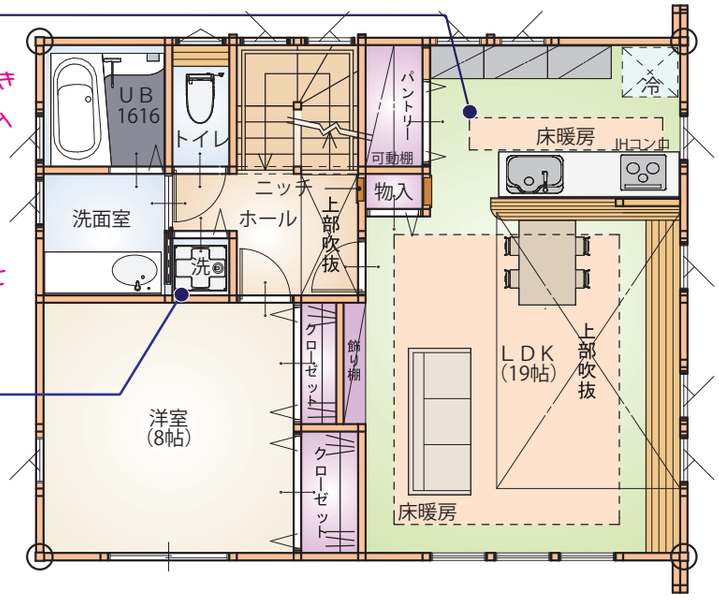

2階

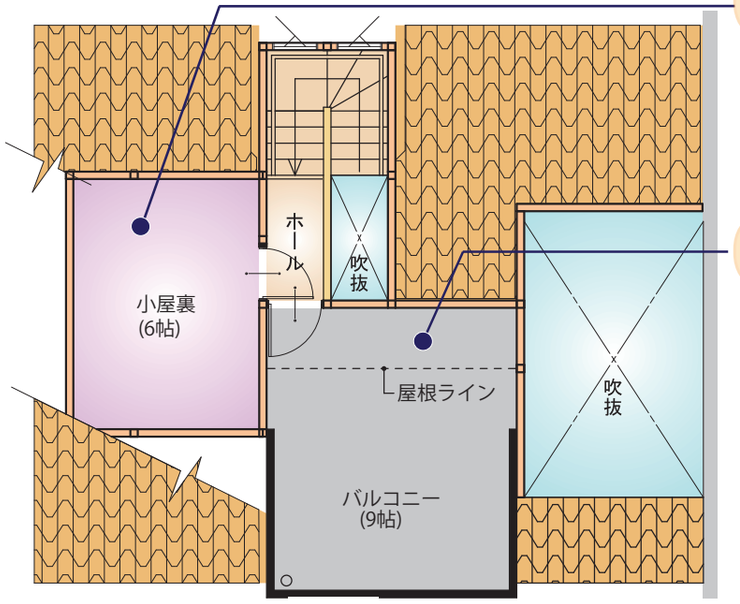

小屋裏収納

6帖の小屋裏収納は、季節の家電や、趣味のもの、たまにしか使わないものをしまったり、広いので使用方法も広がりますね

バルコニー

約9帖のインナーバルコニーではガーデニングや湯上りのビールなど使い道はいろいろ・・・
家族の憩いの場として大活躍しそう！

R階

車庫

オーバースライダーで開け閉めも静かにできます。
反対側を開放すると、広々と車庫を使用でき、車種によっては、2台駐車も！！
自転車やバイク等も雨にぬれずに保管できますね。
趣味の物を並べたり、夏にはお子様プールも日差しを気にせずに遊ばせてあげられます。
使い方いろいろ。。

洋室

引き分け戸で別れている2部屋。
お子様が小さいときは1部屋として。
成長に合わせてそれぞれのお部屋に仕切れます。
引違い窓はシャッター付きです。
クローゼットもついて、収納もOK。

1階

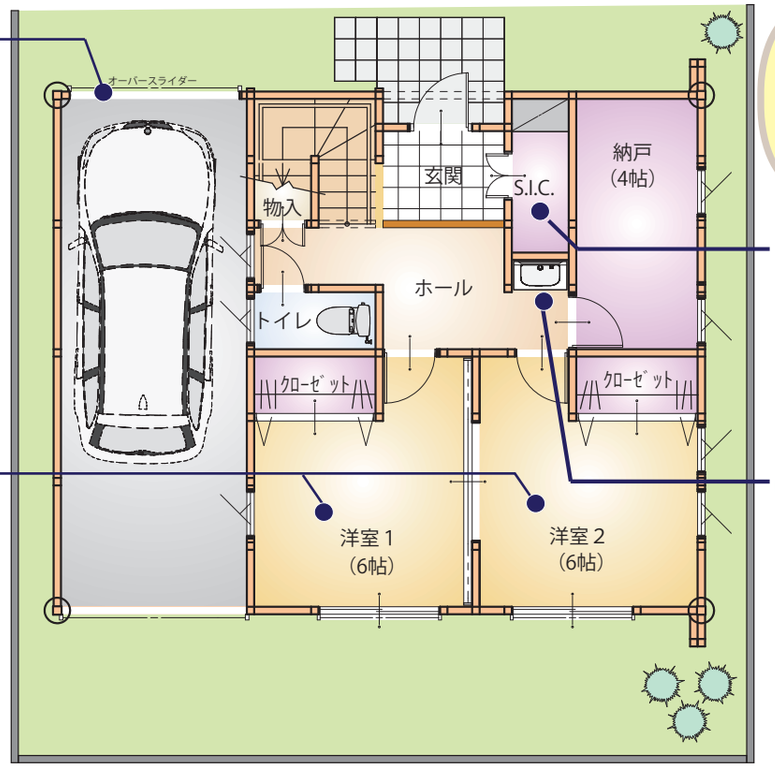

全室無垢フローリング

S.I.C.

シューズインクローゼットに家族分の靴をしまえます。可動棚もあり、お出かけ時の小物なども収納できます。

1階手洗い

お帰り時には1階で手洗いをしてから、各お部屋へ入れます。
歯磨きなども2階に行かずに済ます事もできますね。

現地案内図

SPACE FORMURA TAKEI architect office
一級建築士事務所
株式会社 武井設計事務所
http://www.takeisekkei.com
☎048-648-3900

■広告制作中に売却住の場合はご容赦ください。■（税込）は消費税が含まれた価格となります。■間取図は図面を基に描き起したもので、実際とは多少異なる場合があります。■現況と図面等が相違する場合は現況を優先させていただきます。■記載の距離および所要時間は地図上の概測です。なお、徒歩は分速80mで計算されています。■広告作成日平成30年12月01日■広告有効期限／平成31年1月末日